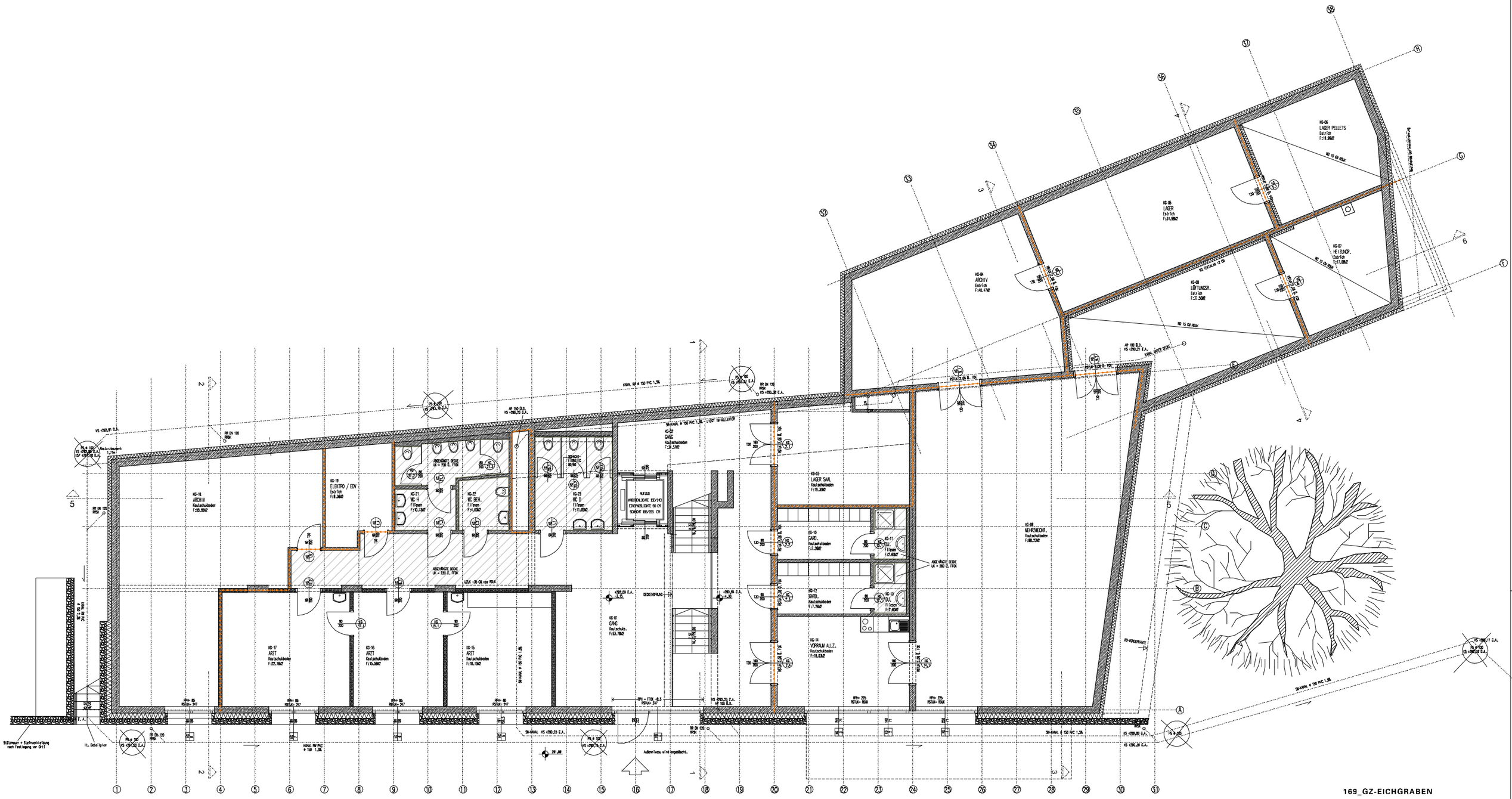

169_GZ-EICHGRABEN

REGENWASSERKANAL WIRD NOCH VOR ORT FESTGELEGT UND KORRIGIERT !
EINLEGEARBEITEN FÜR ELEKTROAUSLÄSSE UND ELEKTROLEITUNGEN in BETONWÄNDEN UND BETONDECKEN SIND NOCH FESTZULEGEN !!

LEGENDE:

RPH	Rohparapethöhe	FDOK	Fundamentoberkante
P	Fertigparapethöhe	AD	Abgehängte Decke
FBH	Fertige Brüstungshöhe	RH	Raumhöhe
RBH	Rohbaubrüstungshöhe	FM	Fertigmass
ST	Sturzunterkante Bestand	PL	Putzlichte
STUK	Fertigsturzunterkante	DASP	Deckenaussparung
RSTUK	Rohsturzunterkante	WH	Wandhydrant
UZUK	Unterzugunterkante	AR	Abluftrohr
WOK	Wandoberkante	RR	Regenrohr
DDB	Deckendurchbruch	RRSK	Regenrohrsinkkasten
FDB	Fußbodendurchbruch	KS	Kanalsohle
WDB	Wanddurchbruch	PS	Putzschachtunterkante
WS	Wandschlitz	PSTK	Putzstück
FFOK	Fertige Fußbodenoberkante	BRE	Brandrauchentlüftung
DUK	Deckenunterkante	GV	Geruchsverschluss
RDOK	Rohdeckenoberkante	BA	Bodenablauf
RDUK	Rohdeckenunterkante	SD	Schachtdeckel
UK	Unterkante	KD	Kanaldeckel
OK	Oberkante	REV	Revisionsöffnung

SYMBOLIK:

Sichtbeton	SI	Deckendurchbruch	
verdeckte Bauteilkante		Wandschlitz	
darüberliegende Bauteilkante		Wanddurchbruch	
Schnittlinie	B	Bestand	
Fussbodenwechsel		Gipskarton-Ständerwand	
Türen	Brandschutz 10-Pfeiler / Gasdicht / Tonsicherheit	Stahlbeton/Beton	
Fenster		Beton-Fertigteil	
Detail	Detail siehe Planlis. DB01/0	Abbruch	
Aufbauten	DB01/0	Ziegelmauerwerk	
Niveausprung	150 / 4,0%	Estrich	
Höhenkoten Grundriss	+0,00 / -4,00	Wärmedämmung hart	
Höhenkoten Schnitt	250 / 150	Wärmedämmung weich	
Fußbodendurchbruch		HDBV	

BODEN SIEHE ÜBERSICHTSPLAN NR.:
WANDFLIESEN SIEHE ÜBERSICHTSPLAN NR.:

Naturmaß nehmen!
Alle Maße sind am Bau verantwortlich zu prüfen!
Abweichungen müssen vor Ausführung vom Architekten freigegeben werden!
Türhöhen, Parapet- und Brüstungshöhen werden von FFOK gemessen!
Zugehörige Detailpläne sind zu berücksichtigen!
Zugehörige Statikerpläne sind zu berücksichtigen!
Zugehörige Haustechnik-Installationspläne sind zu berücksichtigen!

Index.	Datum	Änderung